

LATVIJAS REPUBLIKA

APGRŪTINĀJUMU PLĀNS

Zemes vienības kadastra apzīmējums: 01001040210

Adrese: Rātsupītes iela 6C, Rīga

Apgrūtinājumu saraksts:

1.	7312050201 - ekspluatācijas aizsargjoslas teritorija gar elektrisko tīklu kabeļu līniju - 0.0007 ha
2.	7312010300 - ekspluatācijas aizsargjoslas teritorija gar pašteces kanalizācijas vadu - 0.0007 ha
3.	7312050201 - ekspluatācijas aizsargjoslas teritorija gar elektrisko tīklu kabeļu līniju - 0.0002 ha

Apgrūtinājumu plāns izgatavots: 06.11.2019.

Plāna mērogs 1: 1000

Zemes vienības platība: 0.7343 ha

Saskaņoja: Rīgas domes Pilsētas attīstības departamenta Pilsētvides attīstības pārvaldes vadītāja, direktora vietniece pilsētvides attīstības jautājumos	paraksts	Inese Sirmā	21.11.2019.
Ierosinātājs ir informēts par kadastrālās uzmērīšanas laikā veiktajām darbībām, to rezultātiem.		Latvijas Universitātes pilnv.pers. Marģers Počs	17.12.2019.

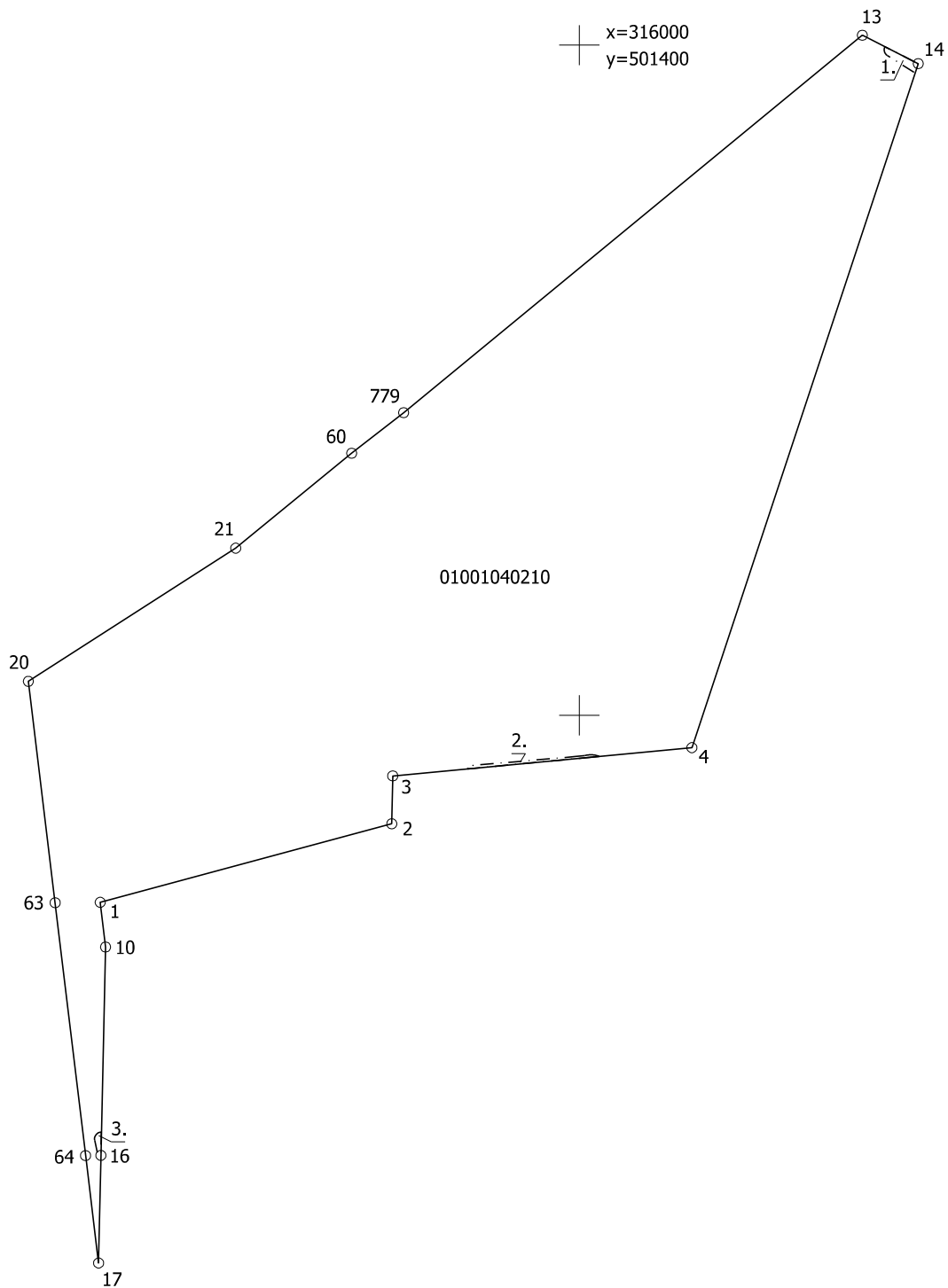

Mērnieks Jana Brice (sert.Nr.BB 610, derīgs no 19.09.2016. līdz 18.09.2021.)
 apliecina, ka plāns izgatavots atbilstoši Ministru kabineta 2011.gada 27.decembra
 noteikumiem Nr. 1019 "Zemes kadastrālās uzmērīšanas noteikumi"

Jana Brice

06.11.2019.

LATVIJAS REPUBLIKA

SITUĀCIJAS PLĀNS

Zemes vienības kadastra apzīmējums: 01001040210

Adrese: Rātsupītes iela 6C, Rīga

Situācijas elementi uzmērīti: 15.09.2019.-30.10.2019.

Plāna mērogs 1: 1000

Zemes vienības platība: 0.7343 ha

ZEMES LIETOŠANAS VEIDU EKSPLIKĀCIJA

Zemes vienības platība ha	ZEMES LIETOŠANAS VEIDU EKSPLIKĀCIJA													
	Lauksaimniecībā izmantojamā zeme	tajā skaitā				Meži	Krūmāji	Purvi	Ūdens objektu zeme	tajā skaitā		Zeme zem ēkām un pagalmiem	Zeme zem ceļiem	Pārējās zemes
		Aramzeme	Augļu dārzeņi	Plāvas	Ganības					zemei	zem zivju dīķiem			
0.7343	0.3253	0.0588	0.0400	0.2265	—	0.3477	0.0362	—	—	—	0.0034	0.0174	0.0043	

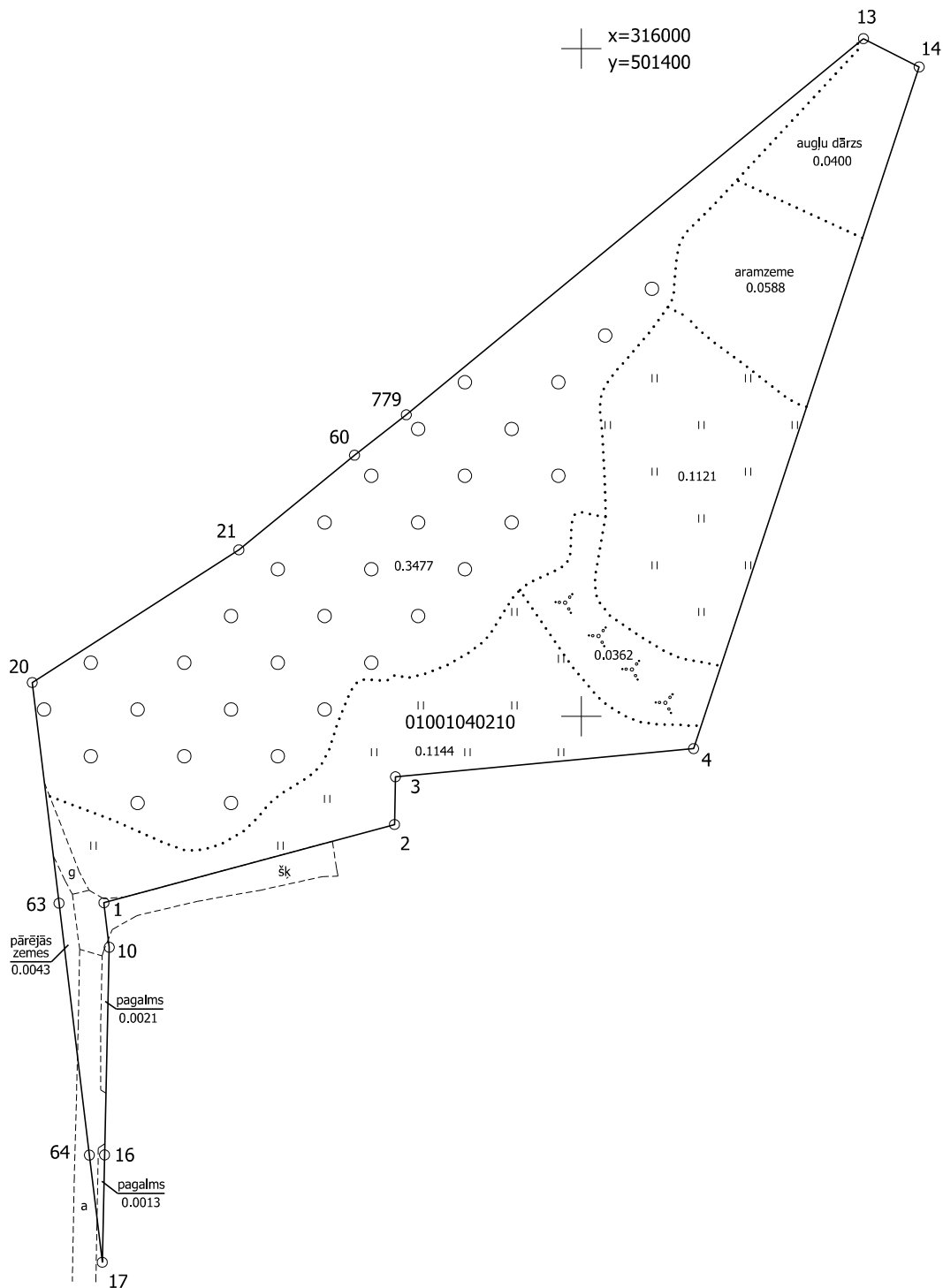

Plāna mērogs 1: 1000

Mērniece Jana Brice (sert.Nr.BB 610, derīgs no 19.09.2016. līdz 18.09.2021.) apliecina, ka plāns izgatavots atbilstoši Ministru kabineta 2011.gada 27.decembra noteikumiem Nr. 1019 "Zemes kadastrālās uzmērīšanas noteikumi"

Jana Brice

06.11.2019.

LATVIJAS REPUBLIKA

ZEMES ROBEŽU PLĀNS

Zemes vienības kadastra apzīmējums: 01001040210

Adrese: Rātsupītes iela 6C, Rīga

Plāns izgatavots pamatojoties uz Rīgas pilsētas būvvaldes 2019.gada 6.septembra lēmumu Nr.BV-19-7550-ap "Par zemes ierīcības projekta apstiprināšanu un adreses piešķiršanu Rātsupītes ielā 6, Rīgā" un 2019.gada 30.oktobra Atzinumu par robežas neatbilstību.

Zemes vienība izveidota, sadalot zemes vienību ar kadastra apzīmējumu 01001040048.

Robežas uzmērītas: 15.09.2019.-30.10.2019.

Plāna mērogs 1: 1000

Zemes vienības platība: 0.7343 ha

ZEMES VIENĪBA UZMĒRĪTA
LKS-92 TM
Mēroga koeficients: 0.999600

ZEMES VIENĪBAS IZVIETOJUMA SHĒMA

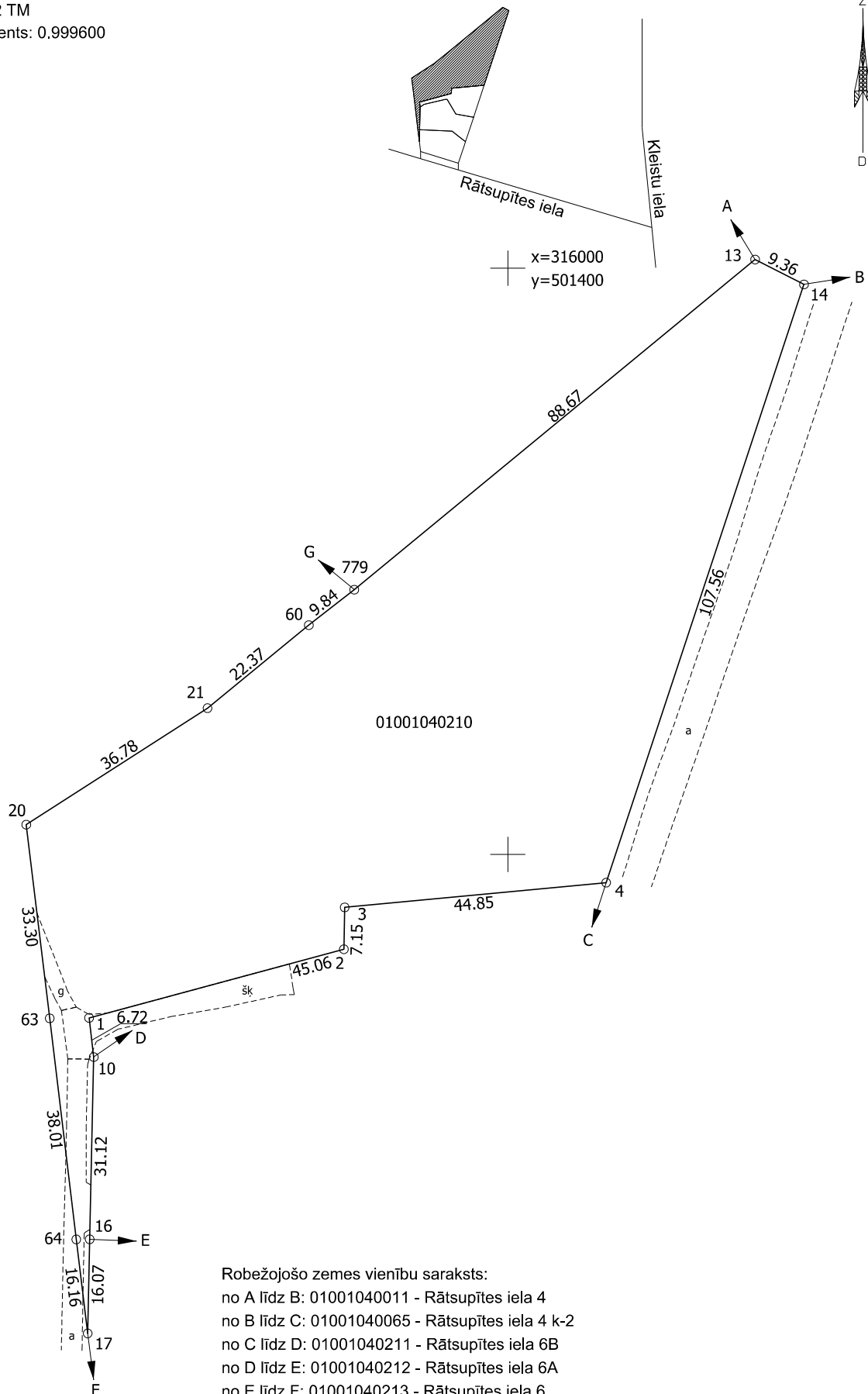

Robežojošo zemes vienību saraksts:
no A līdz B: 01001040011 - Rātsupītes iela 4
no B līdz C: 01001040065 - Rātsupītes iela 4 k-2
no C līdz D: 01001040211 - Rātsupītes iela 6B
no D līdz E: 01001040212 - Rātsupītes iela 6A
no E līdz F: 01001040213 - Rātsupītes iela 6
no F līdz G: 01001040058
no G līdz A: 01001042027

Plāna mērogs 1: 1000

Zemes vienības platība: 0.7343 ha

Mērnieks Jana Brice (sert.Nr.BB 610, derīgs no 19.09.2016. līdz 18.09.2021.)
apliecina, ka plāns izgatavots atbilstoši Ministru kabineta 2011.gada 27.decembra
noteikumiem Nr. 1019 "Zemes kadastrālās uzmērīšanas noteikumi"

Jana Brice

06.11.2019.